

Documentatii cadastrale avizate  
 Constructii introduse în sistemul integrat de cadastru si carte funciara

OCPI Bucuresti, Bd.Expozitiei,nr.1A, sector 1, ROMANIA  
 Data: 09.12.2020  
 Intocmit: ino.Mihaela CHIRAN

# Plan urbanistic de detaliu

Realizare acces din exterior cu schimbarea destinatiei din locuinta in clinica medicala  
**Str.Avrig nr.62 bl.O19 sc.1 Parter ap.1**  
 Sector 2 Bucuresti



## REGLEMENTARI URBANISTICE

- DELIMITARE ZONA STUDIATĂ
- DELIMITARE ZONA PUD
- APARTAMENT NR.1 PROPRIETATE AFANASIUC NICOLAE AFANASIUC OLGA
- CIRCULAȚIE CAROSABILĂ
- CIRCULAȚIE PIETONALĂ
- FOND CONSTRUIT ACTUALIZAT
- EDIFICABIL PROPUȘ
- SPATIU VERDE EXISTENT
- ACCES PIETONAL
- ACCES CAROSABIL

proiectant  
**DUCAND 94 S.R.L.**  
 J40/11416/1994

DIRECTOR	Arh. CALIN BĂLAȘA	
ȘEF PROIECT	Arh. CALIN BĂLAȘA	
PROIECTANT	Arh. CALIN BĂLAȘA Arh. ANDREEA CODREANU	
DATA:	DENUMIREA PROIECTULUI	CONTRACT 025/2021
februarie 2023	<b>PLAN URBANISTIC DE DETALIU</b>	FAZA P.U.D

CONȚINUTUL PLANȘEI  
**REGLEMENTARI URBANISTICE**

NR.PLANȘĂ  
**A 06**

SCARA 1/500

### PROFILUL TRANSVERSAL AL STRĂZII AVRIG

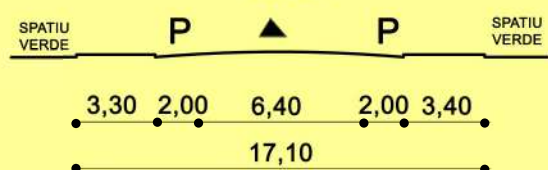

### PROFILUL TRANSVERSAL AL ALEII ACCES CABINET

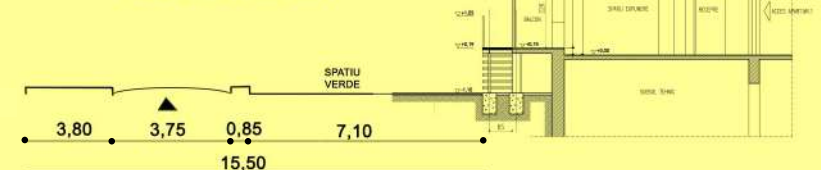

Se propun:

- realizare scara acces alcatuita din podest 85x124 cm si doua pachete de 7 tr.26x18,6 cm pe structura metalica din profile de otel laminat si trepte din tabla expandata; aceasta va sprijini in 4 puncte pe fundatii izolate din beton simplu 40x60 cm;
- recompartimentare grup sanitar cu panouri HPL
- inchidere cabinet oftalmologic cu tamplarie PVC;
- zugraveli cu vopsele lavabile pe un strat de glet;
- pardoseli din gresie in spatiile umede si cu circulatie intensa(receptii);
- pardoseli din covor PVC pentru cabinetul oftalmologic si sala de tratament;
- inlocuit tamplarii interioare;

